

WI-ISI-MR-026-00

วิธีปฏิบัติงาน
เรื่อง
วิธีสแกน OPD CARD โดย COPY VN

โรงพยาบาลเขาคิชฌกูฏ จังหวัดจันทบุรี

	ชื่อ - สกุล	ลายเซ็น	ว.ด.ป.
ผู้จัดทำ	สุภารัตน์ ชมสำโรง (คณะกรรมการทีมคุณภาพ/หัวหน้างาน/งาน)สุภารัตน์.....	26 ต.ย. 61
ผู้ทบทวน	เพ็ญนัฐ พนธารชา (ประธานทีมคุณภาพ/หัวหน้ากลุ่มงาน)เพ็ญนัฐ.....	26 กย. 61
ผู้อนุมัติ	ศิลา ทลิมาเจริญ (ประธานทีมคุณภาพ/หัวหน้ากลุ่มงาน)[Signature].....	26 กย. 61

สำเนาฉบับที่ A(1)

เอกสาร ควบคุม ไม่ควบคุม

วิธีปฏิบัติงาน				ฉบับที่	A(1)	หน้า 2 จาก 8
เรื่อง	วิธีสแกน OPD CARD โดย COPY VN			เลขที่	WI-ISI-MR-026-00	
ผู้จัดทำ	เวชระเบียน	วันที่เริ่มใช้	26 ก.ย. 2561	ผู้อนุมัติ	นายศิลา หลิมเจริญ	

สารบัญ

	หน้า
1) วัตถุประสงค์	3
2) ขอบข่าย	3
3) วิธีปฏิบัติ	3

การควบคุมระบบเอกสารคุณภาพ

ประวัติการแก้ไข

จำนวนทั้งหมด 8 หน้า

ครั้งที่	วันที่ประกาศใช้	รายละเอียด	แผ่นที่
00	26 ก.ย. 2561	ประกาศใช้เอกสารทั้งฉบับ	-

	วิธีปฏิบัติงาน			ฉบับที่	A(1)	หน้า 3 จาก 8
	เรื่อง	วิธีสแกน OPD CARD โดย COPY VN		เลขที่	WI-ISI-MR-026-00	
	ผู้จัดทำ	เวชระเปียน	วันที่เริ่มใช้	26 ก.ย. 2561	ผู้อนุมัติ	นายศิลา ทลิมเจริญ

เอกสารระบบคุณภาพ โรงพยาบาลเขาคิชฌกูฏ จังหวัดจันทบุรี

วัตถุประสงค์

1. เพื่อเป็นแนวทางปฏิบัติในการสแกนได้อย่างถูกต้อง

ขอบข่าย

ใช้สำหรับเจ้าหน้าที่ห้องบัตรโรงพยาบาลเขาคิชฌกูฏ

วิธีปฏิบัติ

สแกน OPD CARD ตามปกติ

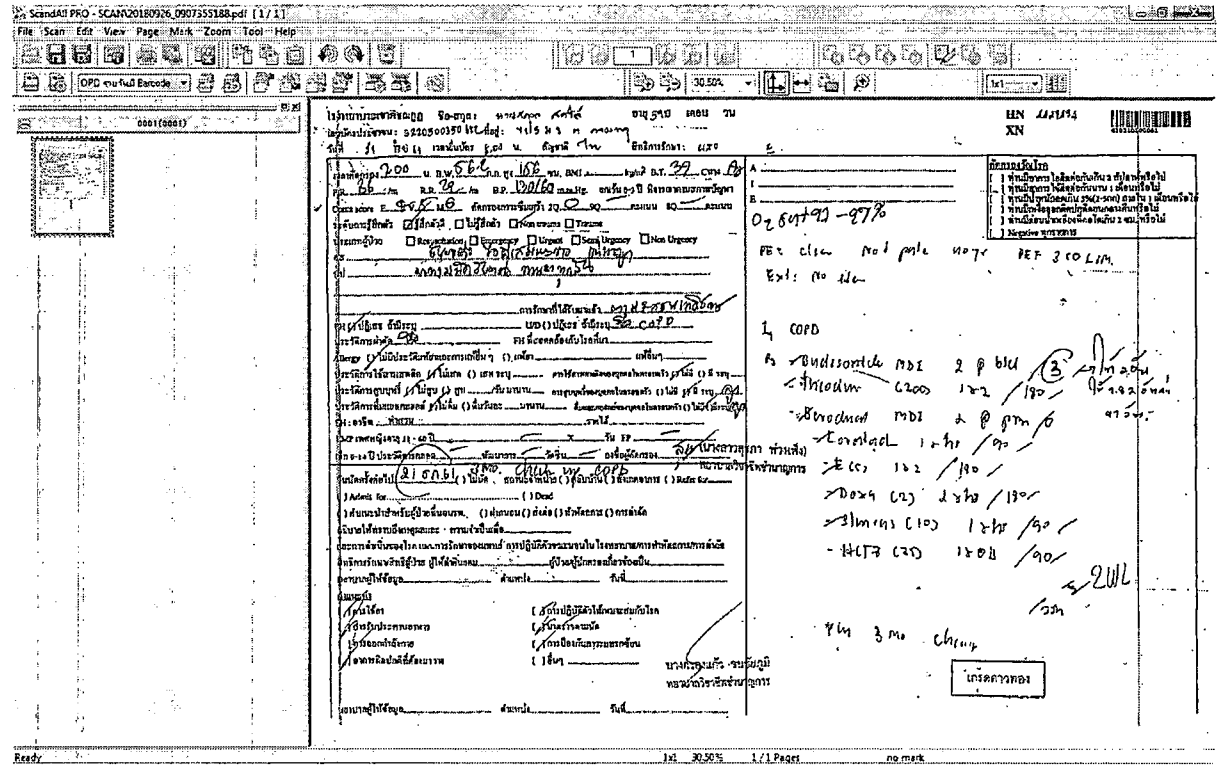

	วิธีปฏิบัติงาน		ฉบับที่	A(1)	หน้า 4 จาก 8
	เรื่อง	วิธีสแกน OPD CARD โดย COPY VN		เลขที่	WI-ISI-MR-026-00
	ผู้จัดทำ	เวชระเบียน	วันที่เริ่มใช้	26 ก.ย. 2561	ผู้อนุมัติ

เข้าโปรแกรม OPD SCAN โดยไม่ต้องกด Read Barcode แต่ให้ไปเข้าโปรแกรม HOSxP เพื่อ Copy VN

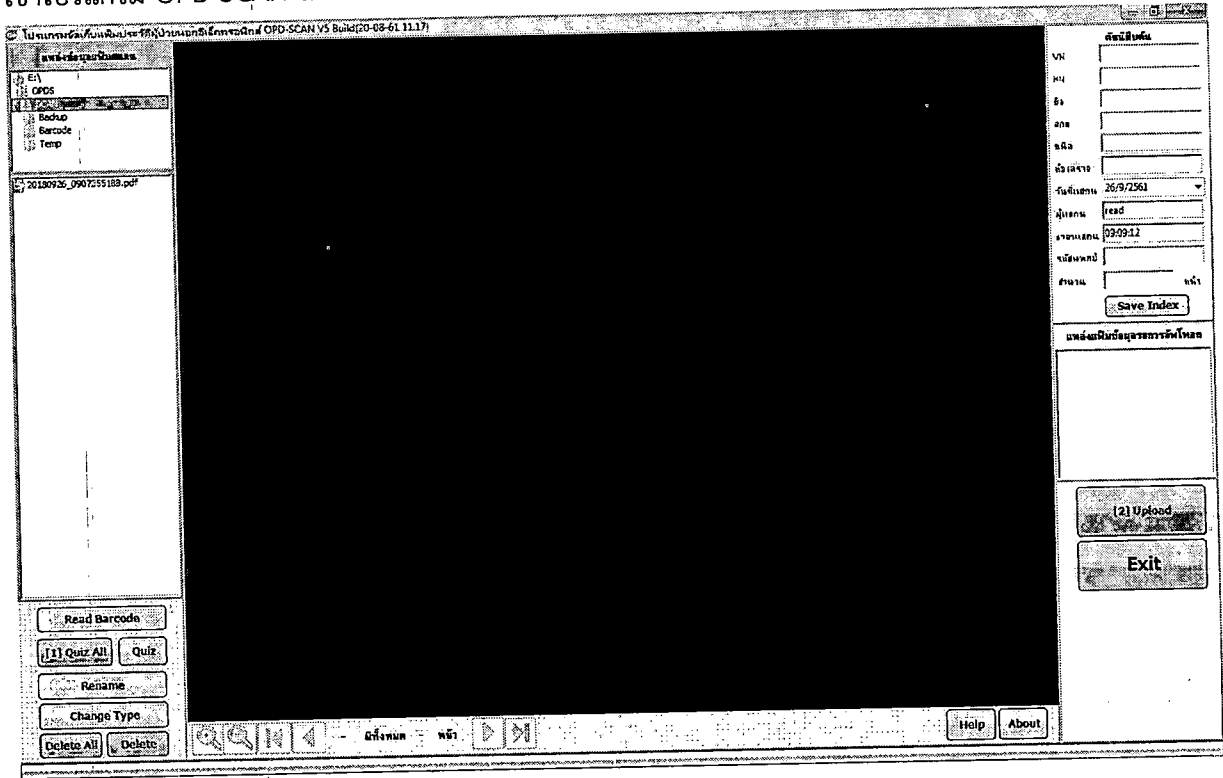

เข้าโปรแกรม HOSxP โดยกดสัญลักษณ์  ก็จะมีหน้าต่างดังนี้

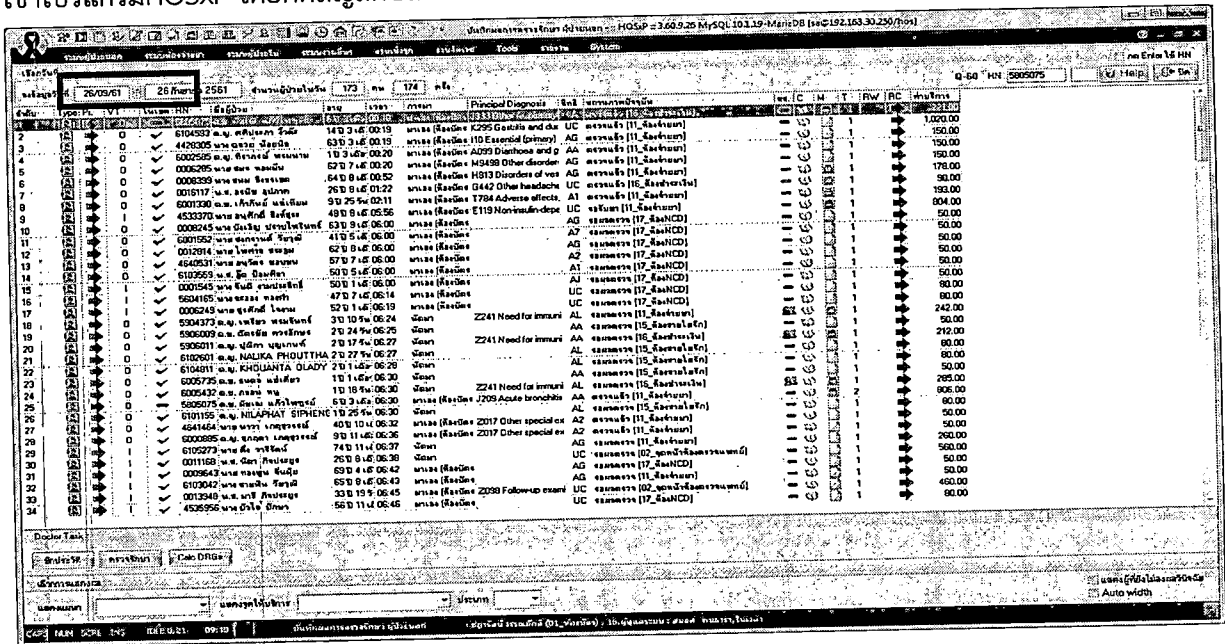

	วิธีปฏิบัติงาน			ฉบับที่	A(1)	หน้า 6 จาก 8
	เรื่อง	วิธีสแกน OPD CARD โดย COPY VN		เลขที่	WI-ISI-MR-026-00	
	ผู้จัดทำ	เวชระเบียน	วันที่เริ่มใช้	26 ก.ย. 2561	ผู้อนุมัติ	นายศिला ทลิมเจริญ

เมื่อ COPY เสร็จแล้ว ให้ปิดหน้านี้ทิ้งไป

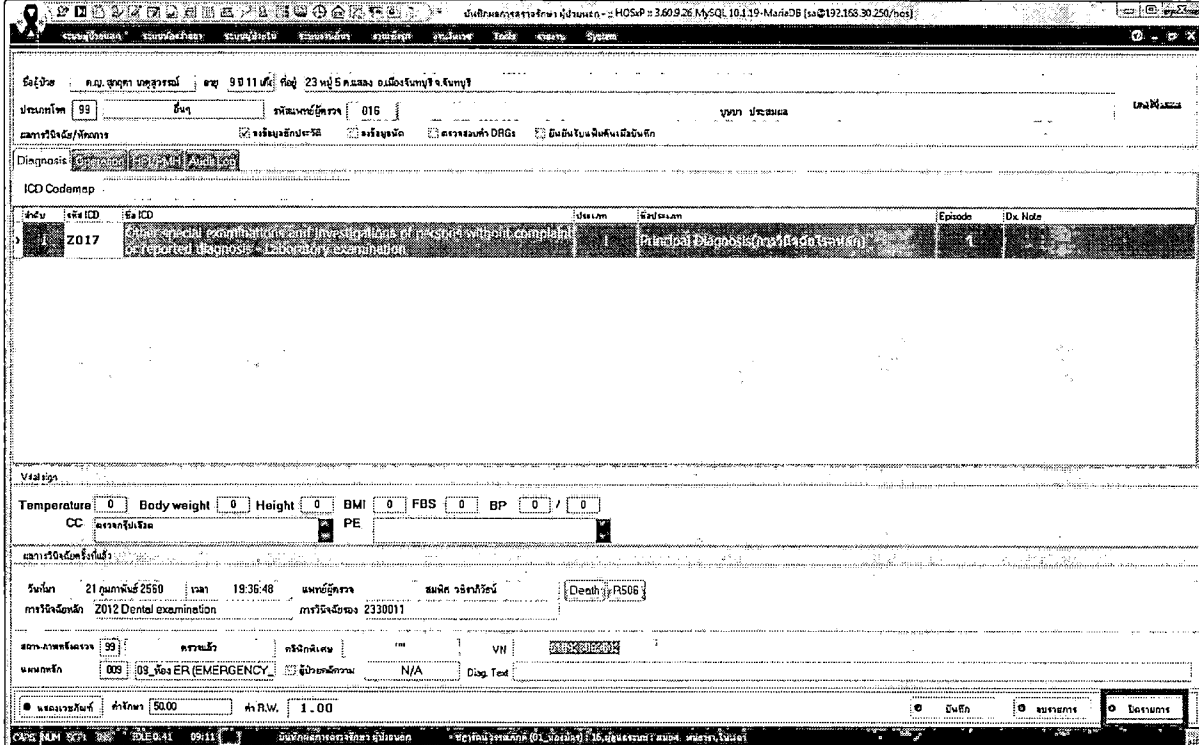

ผู้ป่วย: คุณ สุภากร นวลสุวรรณ อายุ 98 ปี 11 เดือน 23 วัน 5 ชั่วโมง 05 นาที 10 วินาที
 ประเภทโรค: 99 ชั่วคราว รหัสแพทย์: 016
 แผนก: เวชระเบียน
 ICD Codemap: 2017
 ICD Code: 016.01
 ICD Description: 016.01 Acute myocardial infarction of unspecified site
 ICD Note: 1
 Temperature: 0 Body weight: 0 Height: 0 BMI: 0 FBS: 0 BP: 0 / 0
 CC: 0 PE: 0
 วันที่: 21 กุมภาพันธ์ 2560 เวลา: 19:36:48 แพทย์ผู้ตรวจ: สมศักดิ์ วรวิทย์
 การวินิจฉัย: 2012 Dental examination การวินิจฉัยรอง: 2330011
 สถานะผู้ป่วย: 99 ความดัน: 0 ระดับกลูโคส: N/A 1 VN: 016010000
 แผนก: 003 03_ER(EMERGENCY) ผู้ป่วยนอก: N/A Diag Test: 0
 ค่าแพทย์: 50.00 ค่า R.W.: 1.00

จากนั้นเลือกโปรแกรม OPD SCAN ขึ้นมา โดยกดไอคอน ดังรูป 1 ครั้ง

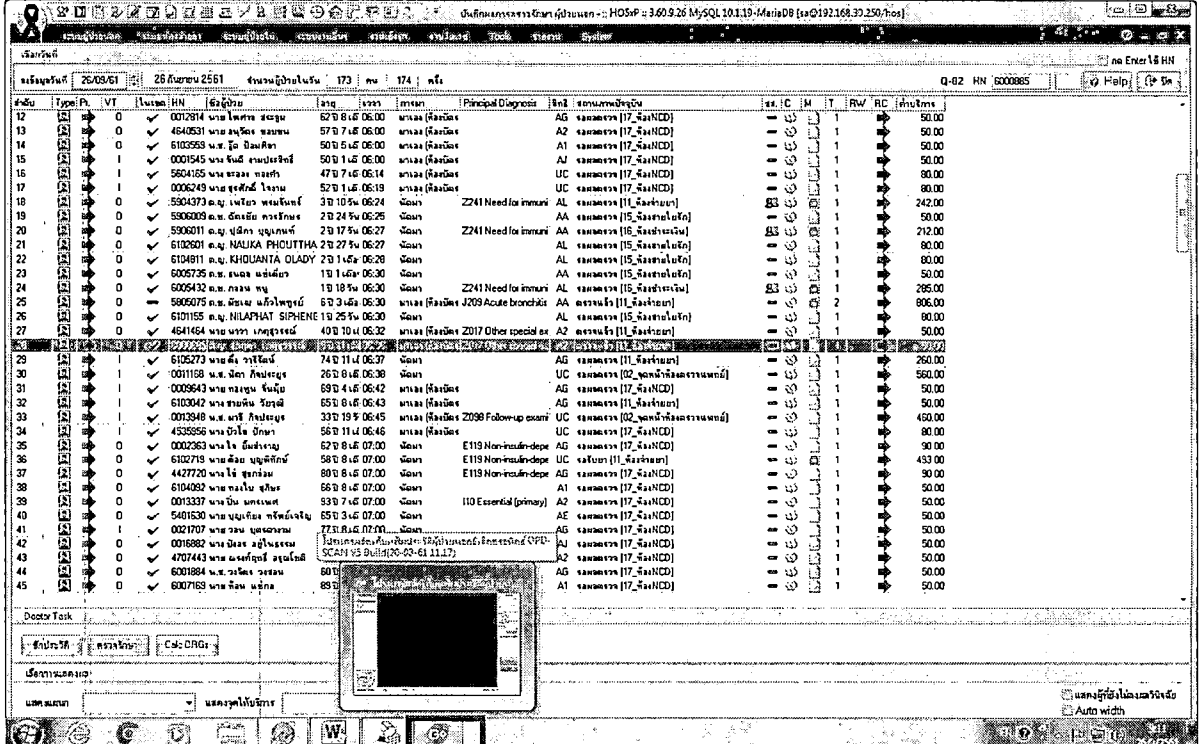

วันที่: 26/09/61 เวลา: 26 กันยายน 2561 จำนวนผู้ป่วยใน: 173 คน 174 คน
 Q-02 HN 600065

ลำดับ	Type	Ph	VT	ใบเสนอ HN	ชื่อผู้ป่วย	เตียง	เวลา	สถานะ	Principal Diagnosis	วันที่	สถานะผู้ป่วย	ex	IC	M	T	RW	RC	ค่าบริการ
12			0	0012814	นาง โสภิตา สอนวน	62	8 06:00	นาง	AG	2017	AG	01	01	01	01	1		50.00
13			0	4640531	นาง สุวิภา สอนวน	59	7 06:00	นาง	A2	2017	AG	01	01	01	01	1		50.00
14			0	6102558	นาง ปวีณา สอนวน	50	5 06:00	นาง	A1	2017	AG	01	01	01	01	1		50.00
15			1	0019145	นาง สุนิษา สอนวน	50	1 06:00	นาง	A1	2017	AG	01	01	01	01	1		50.00
16			1	5504125	นาง อรุณ นวล	47	7 06:14	นาง	UC	2017	AG	01	01	01	01	1		90.00
17			1	0006249	นาง สุจิตา โสภิตา	52	1 06:19	นาง	UC	2017	AG	01	01	01	01	1		90.00
18			0	5504373	นาง สุวิภา สอนวน	3	10 06:24	นาง	AL	2017	AG	01	01	01	01	1		242.00
19			0	5506009	นาง สุวิภา สอนวน	2	24 06:26	นาง	AA	2017	AG	01	01	01	01	1		50.00
20			0	5506011	นาง สุวิภา สอนวน	2	17 06:27	นาง	AA	2017	AG	01	01	01	01	1		212.00
21			0	6102601	นาง นวลกา พหลิตา	2	27 06:27	นาง	AL	2017	AG	01	01	01	01	1		90.00
22			0	6104811	นาง อุณา โสภิตา	2	1 06:28	นาง	AL	2017	AG	01	01	01	01	1		90.00
23			0	600735	นาง สุนิษา สอนวน	1	1 06:30	นาง	AA	2017	AG	01	01	01	01	1		50.00
24			0	6009432	นาง อรุณ นวล	1	18 06:30	นาง	AL	2017	AG	01	01	01	01	1		265.00
25			0	5505075	นาง สุนิษา สอนวน	6	3 06:30	นาง	AA	2017	AG	01	01	01	01	2		90.00
26			0	6101165	นาง นิลาพัชร์ สิบเสน	1	25 06:30	นาง	AL	2017	AG	01	01	01	01	1		90.00
27			0	4641464	นาง อรุณ นวล	4	10 06:32	นาง	A2	2017	AG	01	01	01	01	1		50.00
28			1	0000000	นาง อรุณ นวล	1	1 06:32	นาง	A2	2017	AG	01	01	01	01	1		50.00
29			1	6105273	นาง สุนิษา สอนวน	7	11 06:37	นาง	AG	2017	AG	01	01	01	01	1		260.00
30			1	0011158	นาง สุนิษา สอนวน	26	0 06:38	นาง	UC	2017	AG	01	01	01	01	1		560.00
31			1	0009643	นาง อรุณ นวล	6	4 06:42	นาง	AG	2017	AG	01	01	01	01	1		50.00
32			1	6103042	นาง สุนิษา สอนวน	6	8 06:43	นาง	AG	2017	AG	01	01	01	01	1		50.00
33			1	0012948	นาง สุนิษา สอนวน	3	19 06:45	นาง	UC	2017	AG	01	01	01	01	1		460.00
34			1	4335856	นาง สุนิษา สอนวน	5	11 06:46	นาง	UC	2017	AG	01	01	01	01	1		90.00
35			0	0002363	นาง สุนิษา สอนวน	6	8 06:07:00	นาง	E119	2017	AG	01	01	01	01	1		90.00
36			0	6102719	นาง สุนิษา สอนวน	8	8 06:07:00	นาง	E119	2017	AG	01	01	01	01	1		453.00
37			0	4277220	นาง สุนิษา สอนวน	8	8 06:07:00	นาง	E119	2017	AG	01	01	01	01	1		30.00
38			0	6104082	นาง สุนิษา สอนวน	6	8 06:07:00	นาง	A1	2017	AG	01	01	01	01	1		50.00
39			0	0013337	นาง สุนิษา สอนวน	3	9 06:07:00	นาง	I10	2017	AG	01	01	01	01	1		50.00
40			0	5401530	นาง สุนิษา สอนวน	8	3 06:07:00	นาง	AE	2017	AG	01	01	01	01	1		50.00
41			1	0012107	นาง สุนิษา สอนวน	7	1 06:07:00	นาง	AG	2017	AG	01	01	01	01	1		50.00
42			0	0015882	นาง สุนิษา สอนวน	1	1 06:07:00	นาง	A1	2017	AG	01	01	01	01	1		50.00
43			0	4707443	นาง สุนิษา สอนวน	1	1 06:07:00	นาง	A2	2017	AG	01	01	01	01	1		50.00
44			0	6001884	นาง สุนิษา สอนวน	6	1 06:07:00	นาง	AG	2017	AG	01	01	01	01	1		50.00
45			0	6007169	นาง สุนิษา สอนวน	8	1 06:07:00	นาง	A1	2017	AG	01	01	01	01	1		50.00

วิธีปฏิบัติงาน			ฉบับที่	A(1)	หน้า 7 จาก 8
เรื่อง	วิธีสแกน OPD CARD โดย COPY VN		เลขที่	WI-ISI-MR-026-00	
ผู้จัดทำ	เวชระเปียน	วันที่เริ่มใช้	26 ก.ย. 2561	ผู้อนุมัติ	นายศิลา หลิมเจริญ

เมื่อหน้าต่าง OPD SCAN ขึ้นมาให้กดปุ่ม Rename

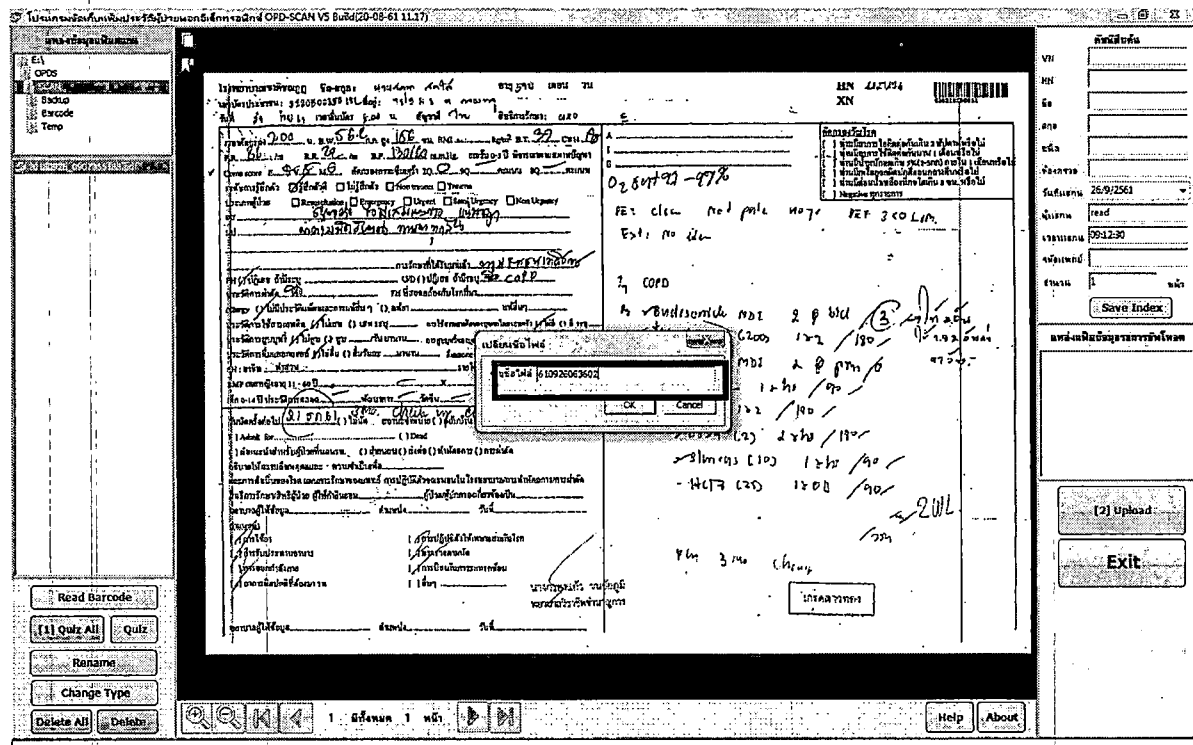

จากนั้นวางเลข VN ลงไปโดยคลิกขวา แล้วกด Pate หรือจะกด Ctrl v ก็ได้ และกดปุ่ม OK

	วิธีปฏิบัติงาน		ฉบับที่	A(1)	หน้า 8 จาก 8
	เรื่อง	วิธีสแกน OPD CARD โดย COPY VN	เลขที่	WI-ISI-MR-026-00	
	ผู้จัดทำ	เวระเบียน	วันที่เริ่มใช้	26 ก.ย. 2561	ผู้อนุมัติ

จากนั้นให้กด Quiz All

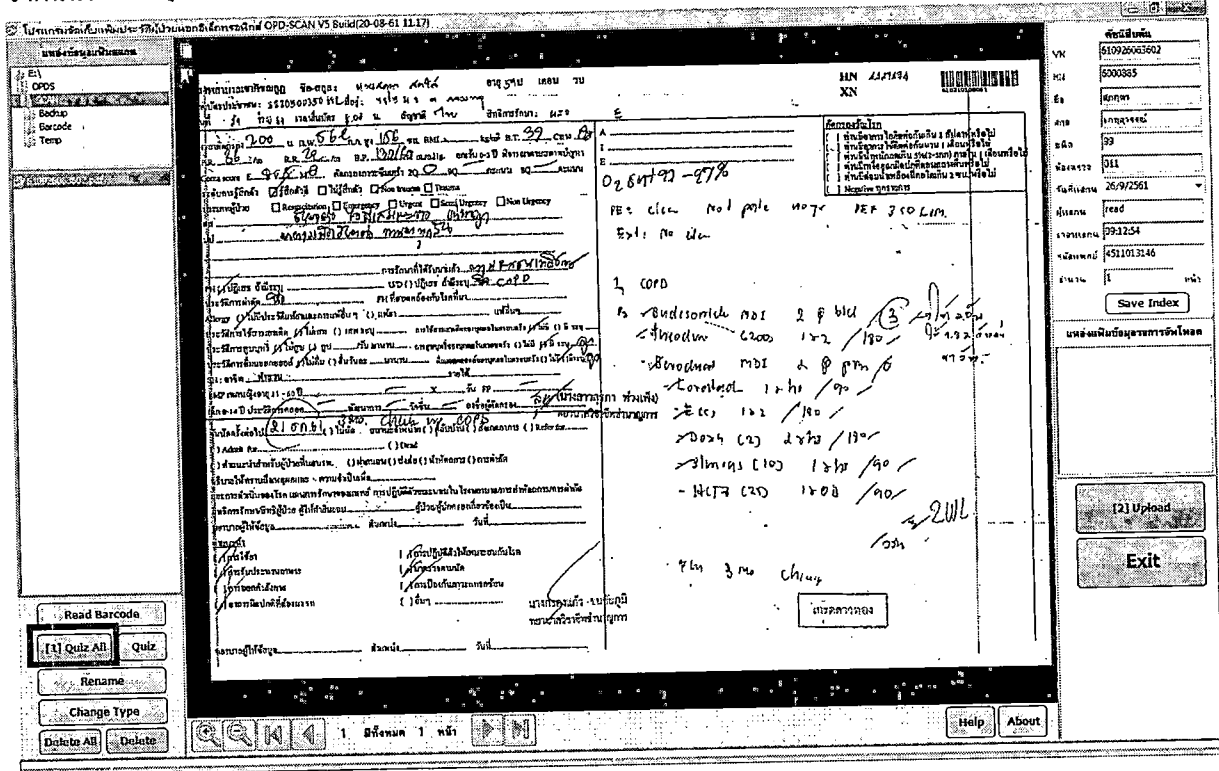

- 1. COPD
- 2. 2 f bld
- 3. 2 f bld
- 4. 2 f bld
- 5. 2 f bld
- 6. 2 f bld
- 7. 2 f bld
- 8. 2 f bld
- 9. 2 f bld
- 10. 2 f bld
- 11. 2 f bld
- 12. 2 f bld
- 13. 2 f bld
- 14. 2 f bld
- 15. 2 f bld
- 16. 2 f bld
- 17. 2 f bld
- 18. 2 f bld
- 19. 2 f bld
- 20. 2 f bld
- 21. 2 f bld
- 22. 2 f bld
- 23. 2 f bld
- 24. 2 f bld
- 25. 2 f bld
- 26. 2 f bld
- 27. 2 f bld
- 28. 2 f bld
- 29. 2 f bld
- 30. 2 f bld
- 31. 2 f bld
- 32. 2 f bld
- 33. 2 f bld
- 34. 2 f bld
- 35. 2 f bld
- 36. 2 f bld
- 37. 2 f bld
- 38. 2 f bld
- 39. 2 f bld
- 40. 2 f bld
- 41. 2 f bld
- 42. 2 f bld
- 43. 2 f bld
- 44. 2 f bld
- 45. 2 f bld
- 46. 2 f bld
- 47. 2 f bld
- 48. 2 f bld
- 49. 2 f bld
- 50. 2 f bld

The interface also includes a sidebar with buttons for 'Read Barcode', 'Quiz AR', 'Quiz', 'Rename', 'Change Type', 'Delete All', and 'Delete'. On the right side, there are buttons for 'Save Index', '[2] Upload', and 'Exit'. The bottom of the window features a navigation bar with 'Help' and 'About' buttons.

กดปิด และกด Upload

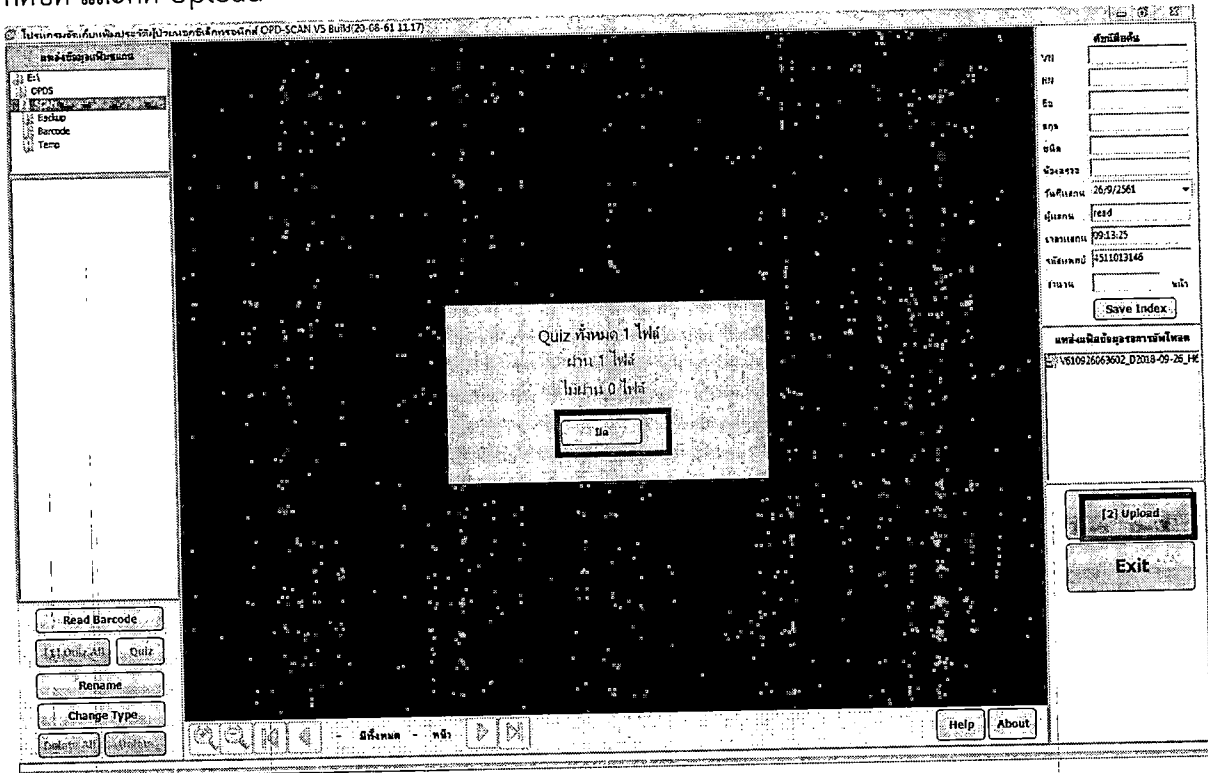
